

# Aviso de Ciclón Tropical en el Océano Atlántico

**No. Aviso: 06**

Ciudad de México a 03 de Agosto del 2016.

**Emision: 01:15h**

Servicio Meteorológico Nacional, fuente oficial del Gobierno de México, emite el siguiente aviso:

**Síntesis: TORMENTA TROPICAL EARL SE MANTIENE AL ESTE-SURESTE DE LAS COSTAS DE QUINTANA ROO**

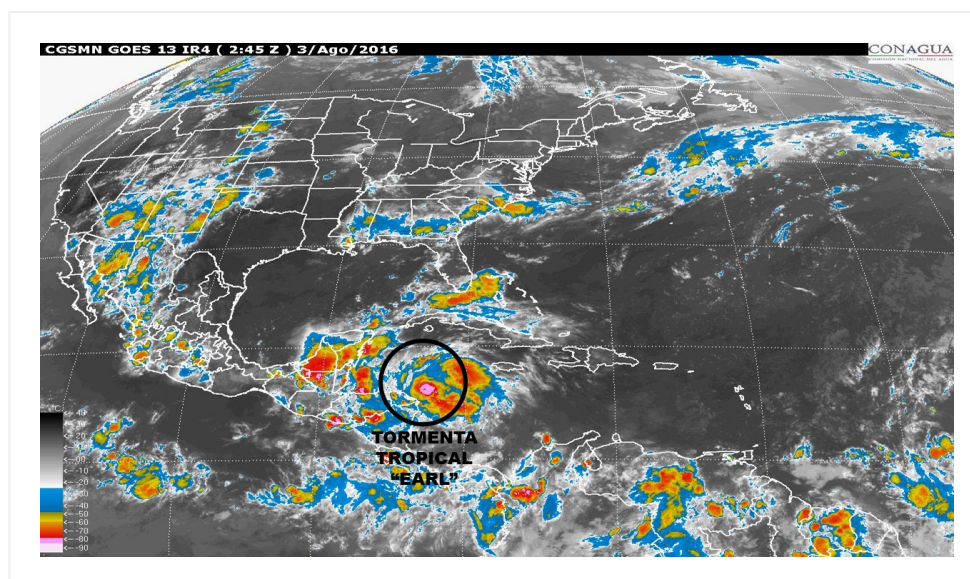

## Situación Actual:

La Tormenta Tropical EARL al este-sureste de las costas de Quintana Roo, se fortalece paulatinamente con movimiento hacia el oeste.

Condiciones Actuales		
<b>Hora local (hora gmt)</b>	01:00 (06:00 GMT)	
<b>Ubicación del centro del ciclón</b>	Latitud Norte: 16.0°	Longitud Oeste: 83.1°
<b>Distancia al lugar más cercano</b>	615 km al este-sureste de Chetumal, Q. Roo. 565 km al este-sureste de Belice.	
<b>Zona de vigilancia</b> <b>[Se establece en coordinación con el CMRE-MIAMI]</b>	Se establece zona de prevención por vientos de Huracán desde Puerto Costa Maya, Q. Roo hasta la frontera con Belice y Guatemala y zona de prevención por vientos de Tormenta Tropical desde Puerto Costa Maya, Q. Roo hasta Punta Allen, Q. Roo.	

## Condiciones Actuales

<b>Desplazamiento actual:</b>	Oeste (275°) a 23 km/h	
<b>Vientos máximos [km/h]:</b>	Sostenidos: 95 km/h	Rachas: 110 km/h
<b>Presión mínima central [hpa]:</b>	996 hPa	
<b>Pronóstico de lluvia</b>	Los desprendimientos nubosos asociados a su circulación, generarán intervalos de lluvias muy fuertes con tormentas puntuales intensas en Chiapas y Quintana Roo e intervalos de lluvias con tormentas puntuales fuertes en Tabasco, Campeche y Yucatán.	
<b>Comentarios adicionales</b>	Debido a su trayectoria se mantiene en estrecha vigilancia.	
<b>Recomendaciones</b>	-----	

## Condiciones Actuales

### Extensión en cuadrantes de radios de vientos y oleaje

<b>Radio de vientos de 95 km/h</b>	55 km NE	0 km SE	0 km SO	35 km NO
<b>Radio de vientos de 63 km/h</b>	150 km NE	75 km SE	0 km SO	110 km NO
<b>Oleaje 4 m</b>	280 km NE	55 km SE	85 km SO	220 km NO

<b>PRONÓSTICO VALIDO AL DÍA/HORA LOCAL TIEMPO CENTRO</b>	<b>LATITUD NORTE</b>	<b>LONG. OESTE</b>	<b>VIENTOS [Km/h]</b>	<b>CATEGORÍA</b>	<b>UBICACIÓN (en km)</b>
----------------------------------------------------------------------	--------------------------	------------------------	---------------------------	------------------	--------------------------

PRONÓSTICO VALIDO AL DÍA/HORA LOCAL TIEMPO CENTRO	LATITUD NORTE	LONG. OESTE	VIENTOS [Km/h]	CATEGORÍA	UBICACIÓN (en km)
<b>03/07h</b>	16.7	84.8	100/120	Tormenta Tropical	380 km al sureste de Puerto Costa Maya, Q. Roo.
<b>03/19h</b>	17.1	87.2	120/150	Huracán categoría I	190 km al sur-sureste de Puerto Costa Maya, Q. Roo.
<b>04/07h</b>	17.8	89.6	95/110	Tormenta Tropical	160 km al oeste-suroeste de Chetumal, Q. Roo.
<b>04/19h</b>	18.4	91.8	55/75	Depresión Tropical	25 km al sur de Ciudad del Carmen, Camp.
<b>05/19h</b>	19.0	95.5V	75/95	Tormenta Tropical	35 km al noreste de Alvarado, Ver.
<b>06/19h</b>	19.5	99.0	35/55	Depresión Tropical	235 km al oeste-suroeste de Tecolutla, Ver.



### Trayectoria pronóstico de la tormenta tropical EARL

Aviso No.	Fecha / Hora local CDT	Lat. Norte	Long. Oeste	Distancia más cercana (km)	Viento m <sup>á</sup> x. / rachas	Categoría	Avance
01	02 ago / 11:00	16.3	80.2	860 km al este-sureste de Punta Allen, Q. Roo. y a 350 km al sur-sureste de Isla Gran Cayman.	75/95	Tormenta Tropical	Hacia el oeste (270°) a 35 km/h
02	02 ago / 13:00	16.3	80.8	805 km al este-sureste de Punta Allen, Q. Roo., y 340 km al sur de la Isla Gran Caimán.	85/105	Tormenta Tropical	Hacia el oeste (270°) a 35 km/h

03	02 ago / 16:00	16.4	81.5	755 km al este-sureste de Chetumal, Q. Roo. 325 al sur de la Isla Gran Caimán.	85/100	Tormenta Tropical	Oeste (280°) a 26 km/h
04	02 ago / 19:00	16.4	82.3	675 km al este-sureste de Chetumal, Q. Roo. 640 km al este de Belice.	95/110	Tormenta Tropical	Oeste (280°) a 26 km/h
05	02 ago / 22:00	16.4	83.0	605 km al este-sureste de Chetumal, Q. Roo. 565 km al este-sureste de Belice.	95/110	Tormenta Tropical	Oeste (280°) a 26 km/h
06	03 ago / 01:00	16.0	83.1	615 km al este-sureste de Chetumal, Q. Roo. 565 km al este-sureste de Belice.	95/110	Tormenta Tropical	Oeste (275°) a 23 km/h

**EL SIGUIENTE AVISO SE EMITIRÁ A LAS 04:15 h (TIEMPO DEL CENTRO), O ANTES, SI OCURREN CAMBIOS SIGNIFICATIVOS**

**Pronosticador:** Marco A. Lugo Garduño

**Revisó:** Marco A. Lugo Garduño